

**REGISTRO FOTOGRÁFICO
PROGRAMA DE MANTENIMIENTO DE EDIFICIOS ESCOLARES PÚBLICOS**



SITUACIÓN DEFICIENCIAS DETERMINADAS

PREVIO

DURANTE

POSTERIOR

DEPARTAMENTO:	SANTA ROSA	MUNICIPIO:	NUEVA SANTA ROSA
NOMBRE DEL ESTABLECIMIENTO:	INSTITUTO NACIONAL DE EDUCACIÓN BÁSICA	DIRECCIÓN DEL ESTABLECIMIENTO:	SEXTA CALLE, ZONA DOS, BARRIO LA LIMONADA
CÓDIGO DEL ESTABLECIMIENTO:	06-14-0009-45	FECHA:	



Foto 1: Sustitución de lamina por lamina troquelada.



Foto 2: Sustitución de canal interno de metal, se filtra el agua.



Foto 3: Reparación de muro perimetral.

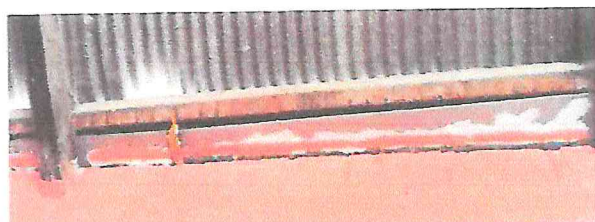

Foto 4: Mantenimiento de baranda de metal y mantenimiento a marcos de aluminio, sustitución de vidrios.



Foto 5: Sustitución de depósito de agua de 1000 litros.



Foto 6: Sustitución de una puerta.

Observación: Si es necesario se pueden agregar hojas adicionales y actualizar el número de hojas.

Josefina M.M.

Firma y sello del Presidente de la ORF.

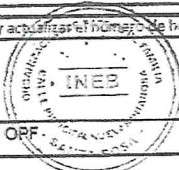

[Signature]
Firma y Sello Director Centro Educativo Público





**REGISTRO FOTOGRÁFICO
PROGRAMA DE MANTENIMIENTO DE EDIFICIOS ESCOLARES PÚBLICOS**

Ministerio de Educación
Guatemala

SITUACIÓN DEFICIENCIAS DETERMINADAS

PREVIO

DURANTE

POSTERIOR

DEPARTAMENTO:	SANTA ROSA	MUNICIPIO:	NUEVA SANTA ROSA
NOMBRE DEL ESTABLECIMIENTO:	INSTITUTO NACIONAL DE EDUCACIÓN BÁSICA	DIRECCIÓN DEL ESTABLECIMIENTO:	ZONA 2, BARRIO LA LIMONADA, NUEVA SANTA ROSA.
CÓDIGO DEL ESTABLECIMIENTO:	06-14-0009-45	FECHA:	18/09/2024



Foto1: Sustitución de lamina por lamina croquelada, en el area de la dirección y pintado de la estructura metálica.



Foto2: Colocación de lámina croquelada, en el frente de la dirección.



Foto 3: Sustitución de lamina por lamina croquelada, de dos aulas.



Foto 4: Polleton provisional para cocinar con leña.



Foto 5: Construcción de cocina para la alimentación escolar.



Foto 6: pegado de block, dos hileras para protección de la cancha, para que no se llene de agua.

Observación: Si es necesario se pueden agregar hojas adicionales y actualizar el número de hojas.

Josefina M.M.

Firma y sello del Presidente de la OPF



Firma y Sello Director Centro Educativo Público

